

**10. โครงสร้างการจัดการ**
**10.1 คณะกรรมการ**

ณ วันที่ 31 มีนาคม 2557 คณะกรรมการบริษัท ประกอบด้วยกรรมการจำนวน 9 ท่าน ดังนี้

ชื่อ - สกุล	ตำแหน่ง
1. นาย อนุวัฒน์ เมธีวิบูลวุฒิ	ประธานกรรมการ
2. นาย ทนงศักดิ์ มโนธรรมรักษา	กรรมการ / ประธานกรรมการบริหาร / กรรมการผู้จัดการ
3. นาย ยงศิลป์ รุ่งชีวา	กรรมการ / กรรมการบริหาร
4. นาย พีระ นีรพิทักษ์	กรรมการ / กรรมการบริหาร
5. นาย วีระวิทย์ มโนธรรมรักษา	กรรมการ / กรรมการบริหาร
6. นาย อัมภักดิ์ ศรีสุวรรณพันธ์	รองประธานกรรมการ / ประธานกรรมการตรวจสอบ / กรรมการอิสระ
7. นาย สุขสันต์ จิรจรียาเวช	กรรมการ / กรรมการตรวจสอบ / กรรมการอิสระ
8. นาย ปรีชา ติวะนันทกร	กรรมการ / กรรมการตรวจสอบ / กรรมการอิสระ
9. พ.ต.อ. โกศล นินบดี	กรรมการ / กรรมการตรวจสอบ / กรรมการอิสระ

หมายเหตุ : นายชวลิต อาราคิคุณเดช ปฏิบัติหน้าที่เลขานุการคณะกรรมการบริหาร

**1) กรรมการผู้มีอำนาจลงนามผูกพันบริษัท**

กรรมการผู้มีอำนาจลงนามผูกพันบริษัท ประกอบด้วย คุณทนงศักดิ์ มโนธรรมรักษา คุณวีระวิทย์ มโนธรรมรักษา คุณยงศิลป์ รุ่งชีวา กรรมการสองในสามคนนี้ลงลายมือชื่อร่วมกัน และประทับตราสำคัญของบริษัท

**2) การประชุมคณะกรรมการบริษัท**

บริษัทมีการจัดการประชุมคณะกรรมการบริษัท ในปี 2554 ปี 2555 ปี 2556 และ 3 เดือนแรกปี 2557 รวมทั้งสิ้นจำนวน 1 ครั้ง 1 ครั้ง 20 ครั้ง และ 5 ครั้ง ตามลำดับ โดยมีรายละเอียดดังนี้

รายชื่อกรรมการ	การเข้าร่วมประชุม / การประชุมทั้งหมด			
	2554	2555	2556	3 เดือนแรก 2557
1. นาย อนุวัฒน์ เมธีวิบูลวุฒิ <sup>1/</sup>	-	-	3/20	4/4
2. นาย ทนงศักดิ์ มโนธรรมรักษา	1/1	1/1	20/20	4/4
3. นาย ยงศิลป์ รุ่งชีวา	1/1	1/1	18/20	4/4
4. นาย พีระ นีรพิทักษ์ <sup>1/</sup>	-	-	4/20	4/4

รายชื่อกรรมการ	การเข้าร่วมประชุม / การประชุมทั้งหมด			
	2554	2555	2556	3 เดือนแรก 2557
5. นาย วีระวิทย์ มโนธรรมรักษา <sup>1/</sup>	-	-	4/20	4/4
6. นาย อัสฎางค์ ศรีศุภรพันธ์ <sup>2/</sup>			0/20	2/4
7. นาย สุขสันต์ จิรจรรยาเวช <sup>1/</sup>	-	-	4/20	3/4
8. นาย ปรีชา ติวะนันท์กร <sup>1/</sup>	-	-	4/20	4/4
9. พ.ต.อ. โกศล นินบตี <sup>1/</sup>	-	-	4/20	4/4

หมายเหตุ: <sup>1/</sup> ตามมติที่ประชุมวิสามัญผู้ถือหุ้น ครั้งที่ 2/2556 วันที่ 16 พฤษภาคม 2556 ได้มีมติแต่งตั้งกรรมการบริษัท

<sup>2/</sup> ตามมติคณะกรรมการบริษัท ครั้งที่ 1/2557 วันที่ 24 มกราคม 2557 ได้มีมติแต่งตั้ง

นายอัสฎางค์ ศรีศุภรพันธ์ เป็นกรรมการแทนนายพงศ์ศักดิ์ สวาทยานนท์ที่ขอลาออกจากการเป็นกรรมการ

## 10.2 คณะกรรมการบริหาร

ณ วันที่ 31 มีนาคม 2557 คณะกรรมการบริหารประกอบด้วยกรรมการจำนวน 4 ท่าน ดังนี้

ชื่อ - สกุล	ตำแหน่ง
1. นาย ทนงศักดิ์ มโนธรรมรักษา	ประธานกรรมการบริหาร
2. นาย พีระ นีรพิทักษ์	กรรมการบริหาร
3. นาย วีระวิทย์ มโนธรรมรักษา	กรรมการบริหาร
4. นาย ยงศิลป์ รุ่งชีวา	กรรมการบริหาร

หมายเหตุ: นายชวลิต ธาธาธิคุณเดช ปฏิบัติหน้าที่เลขานุการคณะกรรมการบริหาร

### 1) การประชุมคณะกรรมการบริหาร

บริษัทฯ มีการจัดการประชุมคณะกรรมการบริหาร ในปี 2556 และ 3 เดือนแรกปี 2557 รวมทั้งสิ้นจำนวน 42 ครั้ง และ 3 ครั้ง ตามลำดับ โดยมีรายละเอียดดังนี้

รายชื่อกรรมการ	การเข้าร่วมประชุม / การประชุมทั้งหมด	
	2556	3 เดือนแรก 2557
1. นาย ทนงศักดิ์ มโนธรรมรักษา	42/42	12/12
2. นาย พีระ นีรพิทักษ์	40/42	12/12

3. นาย วีระวิทย์ มโนธรรมรักษา <sup>1/</sup>	0/42	11/12
4. นายยงศิลป์ รุ่งชีวา <sup>2/</sup>	0/42	9/12

หมายเหตุ: <sup>1/</sup> ตามมติคณะกรรมการบริษัท ครั้งที่ 18/2556 วันที่ 3 ธันวาคม 2556 ได้มีมติแต่งตั้ง นายวีระวิทย์ มโนธรรมรักษาเป็น กรรมการบริหาร

<sup>2/</sup> ตามมติคณะกรรมการบริษัท ครั้งที่ 1/2557 วันที่ 24 มกราคม 2557 ได้มีมติแต่งตั้ง นายยงศิลป์ รุ่งชีวา เป็น กรรมการบริหารแทนนายพงศ์ศักดิ์ สวาทยานนท์ที่ขอลาออกจากการเป็นกรรมการบริหาร

### 10.3 คณะกรรมการตรวจสอบ

ณ วันที่ 31 มีนาคม 2557 คณะกรรมการตรวจสอบประกอบด้วยกรรมการจำนวน 4 ท่าน ดังนี้

ชื่อ - สกุล	ตำแหน่ง
1. นาย อัมภางค์ ศรีสุภรพันธ์	ประธานกรรมการตรวจสอบ
2. นาย สุขสันต์ จิรจรียาเวช	กรรมการตรวจสอบ
3. นาย ปรีชา ติวะนันท์กร	กรรมการตรวจสอบ
4. พ.ต.อ. โกศล นินบดี	กรรมการตรวจสอบ

หมายเหตุ: นายชวลิต อาราคิคุณเดช ปฏิบัติหน้าที่เลขานุการคณะกรรมการตรวจสอบ

#### 1) การประชุมคณะกรรมการตรวจสอบ

บริษัทฯ มีการจัดการประชุมคณะกรรมการตรวจสอบ ในปี 2556 และ 3 เดือนแรกปี 2557 รวมทั้งสิ้นจำนวน 3 ครั้ง และ 3 ครั้ง ตามลำดับ โดยมีรายละเอียดดังนี้

รายชื่อกรรมการ	การเข้าร่วมประชุม / การประชุมทั้งหมด	
	2556	3 เดือนแรก 2557
1. นาย อัมภางค์ ศรีสุภรพันธ์ <sup>1/</sup>	0/3	2/3
2. นาย สุขสันต์ จิรจรียาเวช	3/3	2/3
3. นาย ปรีชา ติวะนันท์กร	3/3	3/3
4. พ.ต.อ. โกศล นินบดี	3/3	3/3

หมายเหตุ: <sup>1/</sup> ตามมติคณะกรรมการบริษัท ครั้งที่ 1/2557 วันที่ 24 มกราคม 2557 ได้มีมติแต่งตั้ง นายอัมภางค์ ศรีสุภรพันธ์ เป็นประธานกรรมการตรวจสอบแทนนายสุขสันต์ จิรจรียาเวชที่ขอลาออกจากการเป็นประธานกรรมการตรวจสอบ

10.4 ผู้บริหาร

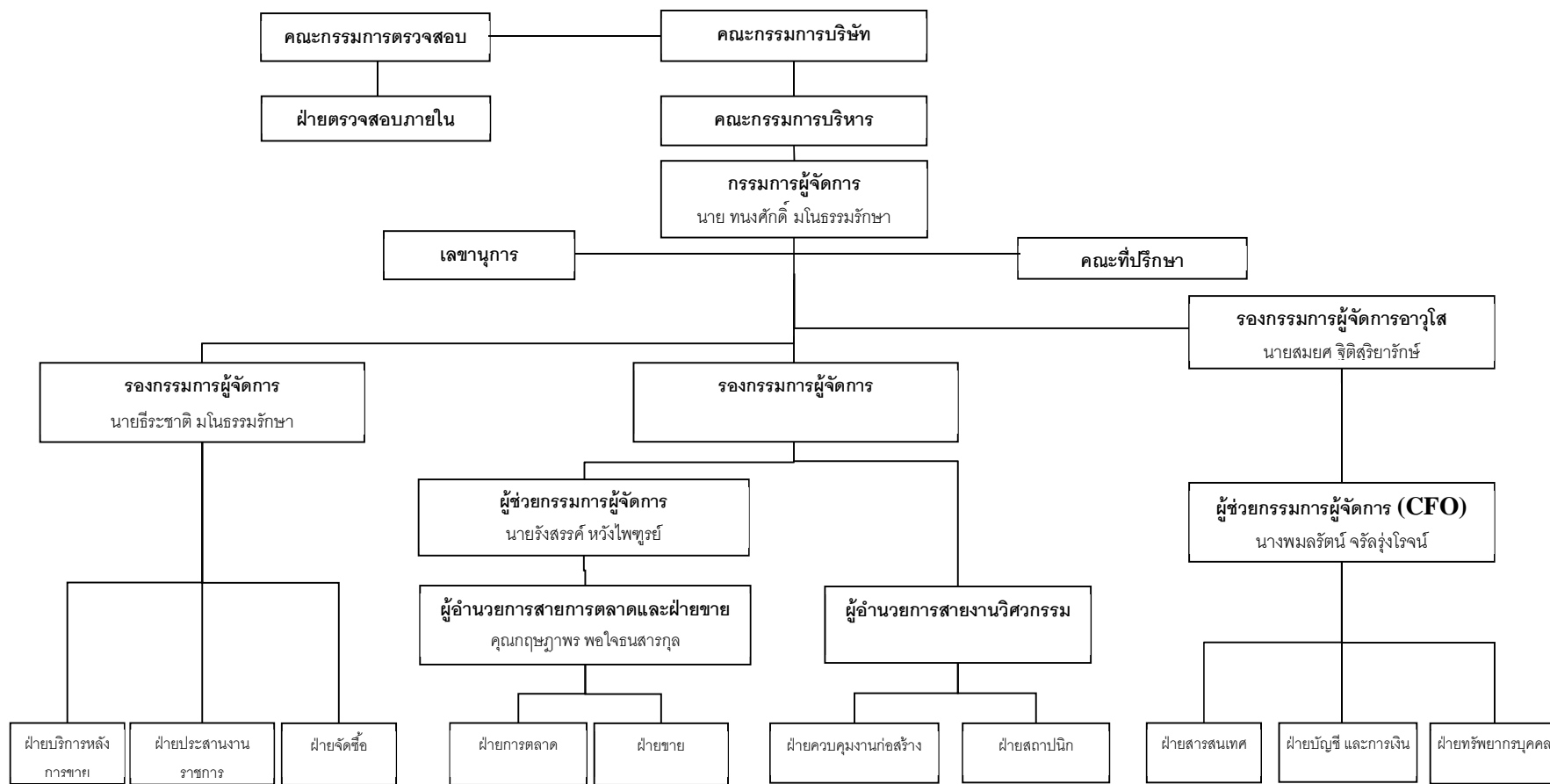

ปัจจุบันบริษัทฯ ว่าจ้าง บริษัท สอบบัญชีธรรมนิติ จำกัด เป็นผู้ตรวจสอบภายในของบริษัทฯ

## 10.5 เลขานุการบริษัทฯ

ชื่อ – สกุล	ตำแหน่ง
นาย ขวาลิต ธาราคิคุณเดช	เลขานุการบริษัทฯ

## 10.6 คำตอบแทนกรรมการและผู้บริหาร

## 10.6.1 คำตอบแทนกรรมการ

ในปี 2556 บริษัทฯ มีการจ่ายค่าตอบแทนที่เป็นตัวเงินให้แก่กรรมการคิดเป็นจำนวนเงินรวมทั้งสิ้น 319,000 บาท โดยค่าตอบแทนดังกล่าวเป็น ค่าเบี้ยประชุมกรรมการ สรุปได้ดังนี้

รายชื่อกรรมการ	เบี้ยประชุมกรรมการ (บาท)		
	2554	2555	2556
1. นาย อนุวัฒน์ เมธีวิบูลวุฒิ <sup>1/</sup>	-	-	30,000
2. นาย ทนงศักดิ์ มโนธรรมรักษา	-	-	28,000
3. นาย ยงศิลป์ รุ่งชีวา	-	-	21,000
4. นาย พีระ นีรพิทักษ์ <sup>1/</sup>	-	-	28,000
5. นาย วีระวิทย์ มโนธรรมรักษา <sup>1/</sup>	-	-	28,000
6. นาย อธิภาณุ ศรีสุมารพันธ์ <sup>2/</sup>	-	-	-
7. นาย สุขสันต์ จิรจรรยาเวช <sup>1/</sup>	-	-	58,000
8. นาย ปรีชา ติวะนันท์กร <sup>1/</sup>	-	-	49,000
9. พ.ต.อ. โกศล นินบตี <sup>1/</sup>	-	-	49,000
10. นาย ธีระชาติ มโนธรรมรักษา <sup>3/</sup>	-	-	-
11. นาย พงศ์ศักดิ์ สวาทยานนท์ <sup>4/</sup>	-	-	28,000

หมายเหตุ : <sup>1/</sup> ตามมติที่ประชุมวิสามัญผู้ถือหุ้น ครั้งที่ 2/2556 วันที่ 16 พฤษภาคม 2556 ได้มีมติแต่งตั้งกรรมการบริษัทฯ

<sup>2/</sup> ตามมติคณะกรรมการบริษัทฯ ครั้งที่ 1/2557 วันที่ 24 มกราคม 2557 ได้มีมติแต่งตั้ง

นายอธิภาณุ ศรีสุมารพันธ์ เป็นกรรมการแทนนายพงศ์ศักดิ์ สวาทยานนท์ที่ขอลาออกจากการเป็นกรรมการ

<sup>3/</sup> ตามมติที่ประชุมวิสามัญผู้ถือหุ้น ครั้งที่ 2/2556 วันที่ 16 พฤษภาคม 2556 ได้มีมติรับทราบการลาออก

นายธีระชาติ มโนธรรมรักษาจากการเป็นกรรมการบริษัทฯ

<sup>4/</sup> ตามมติคณะกรรมการบริษัทฯ ครั้งที่ 1/2557 วันที่ 24 มกราคม 2557 ได้มีมติรับทราบการลาออก

นายพงศ์ศักดิ์ สวาทยานนท์จากการเป็นกรรมการบริษัทฯ

### 10.6.2 ค่าตอบแทนผู้บริหาร

ในปี 2554 ปี 2555 และ ปี 2556 บริษัทฯ มีการจ่ายค่าตอบแทนให้แก่ผู้บริหาร ประกอบด้วย เงินเดือน โบนัส เงินสมทบกองทุนสำรองเลี้ยงชีพ และเงินสมทบกองทุนประกันสังคม ดังนี้

ค่าตอบแทนผู้บริหาร	2554	2555	2556
1. เงินเดือนและโบนัส	898,000.00	1,255,000.00	8,585,380.13
2. เงินสมทบกองทุนสำรองเลี้ยงชีพ และเงินสมทบกองทุนประกันสังคม	9,000.00	6,300.00	149,652.00
<b>รวมทั้งหมด</b>	<b>907,000.00</b>	<b>1,261,300.00</b>	<b>8,735,032.13</b>

### 10.7 บุคลากร

#### 10.7.1 จำนวนพนักงาน

ณ วันที่ 31 ธันวาคม 2556 บริษัทฯ มีจำนวนพนักงานรวมทั้งสิ้น 109 คน โดยแบ่งตามสายงานหลักได้ ดังนี้

สายงาน	จำนวนพนักงาน (คน)
1. สายงานสารสนเทศ	3
2. สายงานบัญชีและการเงิน	13
3. สายงานเลขานุการ	4
4. สายงานประสานงานราชการ	7
5. สายงานจัดซื้อ	4
6. สายงานการตลาด	5
7. สายงานขาย	16
8. สายงานควบคุมงานก่อสร้าง	32
9. สายงานสถาปนิก	6
10. สายงานทรัพยากรบุคคล	9
11. สายงานบริหารหลังการขาย	2
12. สายงานบริหาร	8
<b>รวม</b>	<b>109</b>

### 10.7.2 การเปลี่ยนแปลงจำนวนพนักงานอย่างมีนัยสำคัญในช่วงเวลา 3 ปีที่ผ่านมา

ในช่วงเวลา 3 ปีที่ผ่านมาพนักงานบริษัท มีจำนวนเพิ่มขึ้น ซึ่งเป็นผลมาจากการที่บริษัท พัฒนาโครงการเพิ่มมากขึ้น ดังนี้

ณ วันที่ 31 ธันวาคม 2554	บริษัท มีจำนวนพนักงานทั้งสิ้น	62 คน
ณ วันที่ 31 ธันวาคม 2555	บริษัท มีจำนวนพนักงานทั้งสิ้น	110 คน
ณ วันที่ 31 ธันวาคม 2556	บริษัท มีจำนวนพนักงานทั้งสิ้น	109 คน

### 10.7.3 ค่าตอบแทนพนักงาน

ในปี 2554 ปี 2555 และ ปี 2556 บริษัท มีการกำหนดค่าตอบแทนให้แก่บุคลากรของบริษัท ในรูปแบบของเงินเดือน โบนัส เงินสมทบกองทุนสำรองเลี้ยงชีพ และเงินสมทบกองทุนประกันสังคม ดังนี้

ค่าตอบแทนพนักงาน	2554	2555	2556
1. เงินเดือนและโบนัส	12,130,106.00	19,748,734.75	36,358,218.83
2. เงินสมทบกองทุนสำรองเลี้ยงชีพ และเงินสมทบกองทุนประกันสังคม	296,092.00	304,218.00	920,749.31
<b>รวมทั้งหมด</b>	<b>12,426,198.00</b>	<b>20,052,952.75</b>	<b>37,278,968.14</b>

### 10.7.4 กองทุนสำรองเลี้ยงชีพ

บริษัท ได้เข้าร่วมกับกองทุนสำรองเลี้ยงชีพ ทิสโก้มาสเตอร์ร่วมทุน ซึ่งจดทะเบียนแล้ว ตามพระราชบัญญัติกองทุนสำรองเลี้ยงชีพ พ.ศ. 2530 (รวมทั้งที่มีการแก้ไขเพิ่มเติม) ภายใต้การบริหารจัดการของบริษัทหลักทรัพย์จัดการกองทุนทิสโก้ จำกัด เมื่อวันที่ 20 มิถุนายน 2556

### 10.8 อำนาจดำเนินการ

บริษัท และบริษัทย่อยได้จัดทำคู่มือปฏิบัติงาน เรื่อง อำนาจดำเนินการ เพื่อใช้เป็นเกณฑ์ในการปฏิบัติงานของพนักงานทุกฝ่ายและผู้บริหารทุกระดับชั้นในบริษัท และบริษัทย่อย โดยที่ประชุมคณะกรรมการบริษัท ครั้งที่ 1/2557 เมื่อวันที่ 24 มกราคม 2557 ได้มีมติอนุมัติคู่มือปฏิบัติงาน เรื่อง อำนาจดำเนินการ ซึ่งมีรายละเอียดบางส่วนดังนี้

## ตารางการอำนาจดำเนินการ เรื่องงบประมาณเพื่อการลงทุน

ลำดับ	เรื่อง งบประมาณเพื่อการลงทุน	คก.	กบห.	กจก.	รจก.	ผชก.	ผอ.	ผจผ.	ผจผ.
1	การลงทุนอสังหาริมทรัพย์ / พัฒนาโครงการ								
	1.1 ซื้ออสังหาริมทรัพย์								
	- จำนวนเงินรวมเกินกว่าร้อยละ 10 ของสินทรัพย์รวม	✓							
	- วงเงินเกิน 200,000,000 บาท แต่ไม่เกินร้อยละ 10 ของสินทรัพย์รวม		✓						
	- วงเงินเกิน 200,000,000 บาท แต่ไม่เกินร้อยละ 5 ของสินทรัพย์รวม			✓					
	1.2 เพิ่มเติมระหว่างปี								
	- วงเงินเกินกว่า ร้อยละ 20 ของงบลงทุน	✓							
	- วงเงินไม่เกินกว่า ร้อยละ 20 ของงบลงทุน		✓						
	- วงเงินไม่เกิน 20 ล้านบาทต่อรายการ / โครงการ			✓					
	1.3 การทบทวนโครงการลงทุนเมื่อโครงการลงทุนนั้นเกินวงเงินงบลงทุนที่ได้รับอนุมัติไว้แล้ว								
	- มีเหตุอื่น ๆ ที่เห็นว่าควรระงับ หรือ ยกเลิกโครงการลงทุน	✓							
	- คาดว่าจะมีการใช้งบประมาณเกินกว่า 20% ของงบลงทุนที่อนุมัติไว้ในแต่ละรายการ		✓						
	- คาดว่าจะมีการใช้งบประมาณไม่เกินกว่า 20% ของงบลงทุนที่อนุมัติไว้ในแต่ละรายการ			✓					
	1.4 การขอใช้งบลงทุนต่อครั้ง								
	- จำนวนเงินเกิน 5,000,000 บาท/ครั้ง			✓					
	- จำนวนเงินไม่เกิน 5,000,000 บาท/ครั้ง				✓				
	- จำนวนเงินไม่เกิน 1,000,000 บาท/ครั้ง					✓			
	- จำนวนเงินไม่เกิน 200,000 บาท/ครั้ง						✓		
	- จำนวนเงินไม่เกิน 50,000 บาท/ครั้ง							✓	
	1.5 การวางเงินมัดจำเพื่อซื้อที่ดิน								
	- จำนวนเงินเกินกว่าร้อยละ 10 ของสินทรัพย์รวม	✓							
	- จำนวนเงินเกินกว่าร้อยละ 5 แต่ไม่เกินร้อยละ 10 ของสินทรัพย์รวม		✓						



	- จำนวนเงินไม่เกินร้อยละ 5 ของสินทรัพย์รวม			✓					
2	งบประมาณค่าใช้จ่ายในการขายและบริหาร								
	2.1 ประจำปี		✓						
	2.2 ค่าใช้จ่ายเกินงบประมาณที่ได้รับอนุมัติ								
	- วงเงินเกินกว่าร้อยละ 10 ของงบประมาณแต่ละประเภท		✓						
	- วงเงินไม่เกินกว่าร้อยละ 10 ของงบประมาณแต่ละประเภท			✓					
	- วงเงินไม่เกินกว่าร้อยละ 5 ของงบประมาณแต่ละประเภท				✓				
	2.3 การขอค่าใช้จ่ายที่ไม่ได้ขอ งบประมาณ								
	- วงเงินเกินกว่า 100,000 บาท และเป็นกรณีฉุกเฉิน			✓					
	- วงเงินเกินกว่า 60,000 บาท แต่ไม่เกิน 100,000 บาท				✓				
	- วงเงินเกินกว่า 30,000 บาท แต่ไม่เกิน 60,000 บาท					✓			
	- วงเงินเกินกว่า 20,000 บาท ต่อรายการ						✓		

## ตารางอำนาจการดำเนินการ เรื่องบัญชีและการเงิน

ลำดับ	เรื่อง การบัญชีและการเงิน	คก.	กบห.	กจก.	รจก.	ผชก.	ผอ.	ผจผ.	ผจผ.
1	การกู้ยืมเงินจากสถาบันการเงิน								
	- วงเงินเกิน 300,000,000 บาท	✓							
	- วงเงินเกิน 200,000,000 บาท ไม่เกิน 300,000,000 บาท		✓						
	- วงเงินไม่เกิน 200,000,000 บาท			✓					

## ตารางอำนาจการดำเนินการ เรื่องการจัดซื้อ / จัดจ้าง

ลำดับ	เรื่อง การจัดซื้อ / จัดจ้าง	คก.	กบห.	กจก.	รจก.	ผชก.	ผอ.	ผจฝ.	ผจผ.
1	การลงนามในใบสั่งซื้อ หรือสัญญาในการจัดหาที่ได้รับอนุมัติแล้วต่อครั้ง								
	1.1 ใบสั่งซื้อ (P/O)								
	- วงเงินเกิน 500,000 บาท			✓					
	- วงเงินไม่เกิน 500,000 บาท				✓				
	- วงเงินไม่เกิน 300,000 บาท					✓			
	- วงเงินไม่เกิน 100,000 บาท						✓		
	- วงเงินไม่เกิน 10,000 บาท							✓	
	1.2 สัญญา								
	1.2.1 ระยะเวลาไม่เกิน 3 ปี								
	- วงเงินเกิน 500,000 บาท			✓					
	- วงเงินไม่เกิน 500,000 บาท				✓				
	- วงเงินไม่เกิน 300,000 บาท					✓			
	- วงเงินไม่เกิน 100,000 บาท						✓		
	- วงเงินไม่เกิน 10,000 บาท							✓	
	1.2.2 ระยะเวลาเกิน 3 ปี		✓						
2	การจัดหาโดยวิธีพิเศษต่อครั้ง (ไม่สืบราคา, ไม่ประกวดราคา)								
	- วงเงินเกิน 200,000 บาท			✓					
	- วงเงินไม่เกิน 200,000 บาท				✓				
	- วงเงินไม่เกิน 150,000 บาท					✓			
	- วงเงินไม่เกิน 50,000 บาท						✓		
3	การยกเลิก / แก้ไขใบสั่งซื้อ (P/O) ที่ได้ออกไปแล้ว								
	- วงเงินเกิน 200,000 บาท			✓					
	- วงเงินไม่เกิน 200,000 บาท				✓				
	- วงเงินไม่เกิน 150,000 บาท					✓			
	- วงเงินไม่เกิน 50,000 บาท						✓		
	- วงเงินไม่เกิน 5,000 บาท							✓	

4	การลงนามในเอกสารในการสืบราคา								✓
5	การลงนามในเอกสารเชิญประกวดราคาซื้อ / ว่าจ้างทำของ					✓			
6	การเรียกค่าชดเชย แลกเปลี่ยนสินค้าชำรุด / เสียหาย หรือผิด วัตถุประสงค์จากผู้ขาย / ผู้รับประกันภัยสินค้าและบริการ							✓	
7	การแต่งตั้งคณะกรรมการเพื่อดำเนินการเกี่ยวกับการตรวจรับ สิ่งของ / บริการ			✓					
8	การตรวจรับสิ่งของหรือบริการต่อครั้ง								
	8.1 วัตถุประสงค์หรืออะไหล่หรือวัสดุหรือบริการทั่วไป							✓	
	8.2 วัตถุประสงค์หรืออะไหล่หรือวัสดุหรือบริการเฉพาะ							✓	
	8.3 สินทรัพย์ที่มีมูลค่าต่ำกว่า 200,000 บาท							✓	
	8.4 สินทรัพย์ที่มีมูลค่ามากกว่า 200,000 บาท ไม่เกิน 300,000 บาท					✓			
	8.5 สินทรัพย์ที่มีมูลค่ามากกว่า 300,000 บาทหรืองาน โครงการ				✓				
	8.6 ในกรณีถ้าเป็นการซื้อสินทรัพย์ถาวร / ซื้อมูลนิธิวัสดุ / งานบริการเกี่ยวกับคอมพิวเตอร์								✓

หมายเหตุ: คค. หมายถึง คณะกรรมการบริษัท

กบห. หมายถึง คณะกรรมการบริหาร

กจก. หมายถึง กรรมการผู้จัดการ

รจก. หมายถึง รองกรรมการผู้จัดการ

ผชก. หมายถึง ผู้ช่วยกรรมการผู้จัดการ หรือ CFO

ผอ. หมายถึง ผู้อำนวยการฝ่าย หรือ ผู้ช่วยผู้อำนวยการฝ่าย

ผจฝ. หมายถึง ผู้จัดการฝ่าย

ผจผ. หมายถึง ผู้จัดการแผนก